Folkmängdsförändring 2006-2015

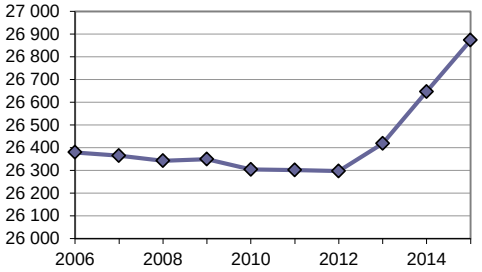

Befolkningens åldersfördelning 2015

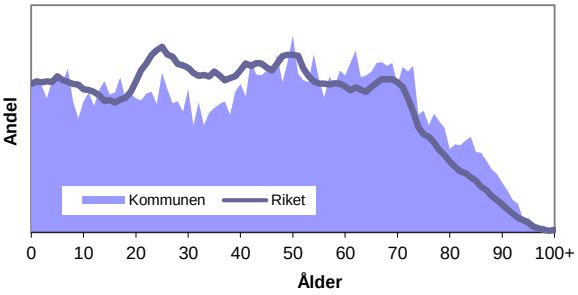

Folkmängd den 31 december 2015

Ålder	Procentuell fördelning Kommunen			Riket		
	Kv	M	Tot	Kv	M	Tot
0-5	7	7	7	7	7	7
6-15	11	12	11	11	12	11
16-18	3	4	4	3	3	3
19-24	6	8	7	8	8	8
25-44	21	22	22	25	27	26
45-64	26	26	26	25	25	25
65-79	17	16	17	15	14	15
80+	8	5	7	6	4	5
varav 19-64	53	56	55	58	60	59

Folkmängdsförändring från 2006

År	Folkmängd	Födelse-netto	Flyttnings-netto		
			Kv	M	Tot
2006	26 380	-38	-16	-28	-44
2007	26 365	-97	52	28	80
2008	26 343	-1	10	-31	-21
2009	26 350	-19	9	13	22
2010	26 304	-32	-9	-9	-18
2011	26 302	-11	-14	25	11
2012	26 297	14	-5	-14	-19
2013	26 419	2	57	56	113
2014	26 647	-12	71	168	239
2015	26 873	22	112	87	199

Flyttmönster 2015

	Kv	M	Tot
Antal inflyttade	629	683	1 312
därav 19-24 år	148	156	304
Antal utflyttade	517	596	1 113
därav 19-24 år	181	167	348
Flyttningsnetto	112	87	199
netto 19-24 år	-33	-11	-44

Riktad flyttning 2015

Antal individer

Inflyttade		Utflyttade	
Utlandet	435	Nässjö	106
Nässjö	77	Jönköping	103
Sävsjö	69	Utlandet	73
Jönköping	63	Eksjö	66
Växjö	57	Växjö	50
Eksjö	45	Stockholm	49
Hultsfred	32	Göteborg	45
Alvesta	27	Sävsjö	44
Stockholm	25	Norrköping	26
Göteborg	25	Malmö	23

Utrikes födda 2015

Procent av befolkning	Kv	M	Tot
Kommunen	13	13	13
Länet	15	15	15
Riket	17	17	17

Antal kvinnor per 1 000 män i åldern 20-44 år, 2015

Kommunen	Länet	Riket
890	935	954

Sysselsättningens fördelning (nattbefolkning) 2014

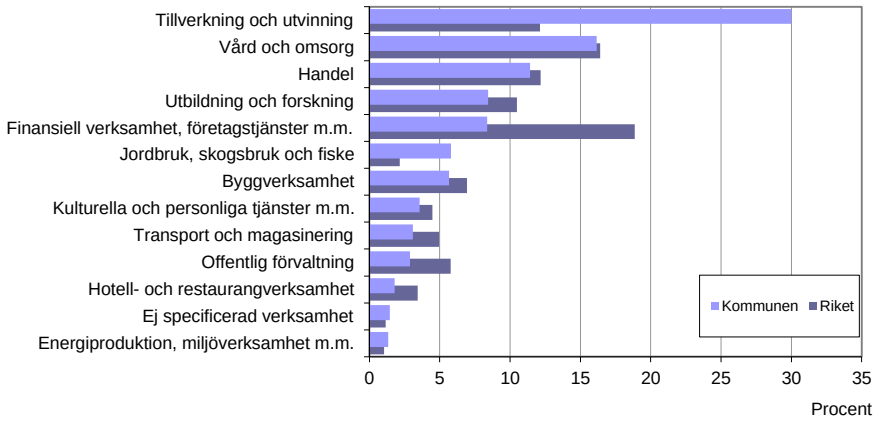

Andel förvärvsarbetande 2010-2014

Procent av befolkningen 20-64 år

	Kommunen	Länet	Riket
2010	82,5	80,1	75,9
2011	82,9	81,1	76,8
2012	82,6	80,9	77,1
2013	82,1	80,6	77,1
2014	82,4	80,7	78,5

Förvärvsarbetande 2014

Procent av befolkningen 20-64 år

	Kommunen	Länet	Riket
Kvinnor	79,5	78,5	76,0
Män	85,0	82,8	78,7
Totalt	82,4	80,7	78,5

Andel födda utomlands av samtliga förvärvsarbetande (20-64 år) 2014

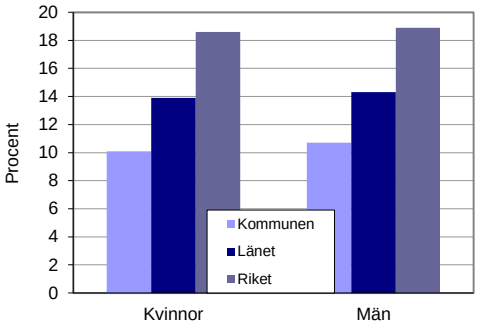

Andel av befolkningen med eftergymnasial utbildning 20-64 år

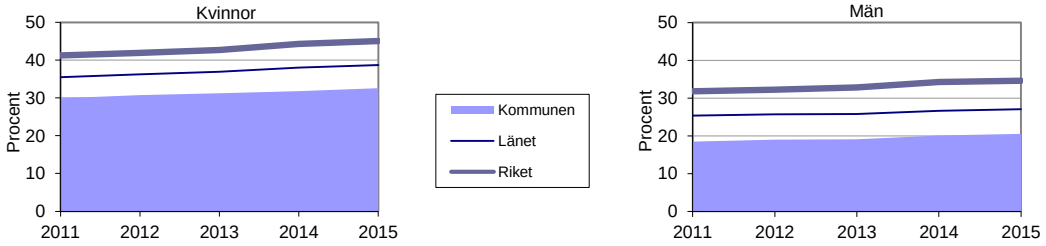

Andel av befolkningen med lång eftergymnasial utbildning (≥3 år) 20-64 år

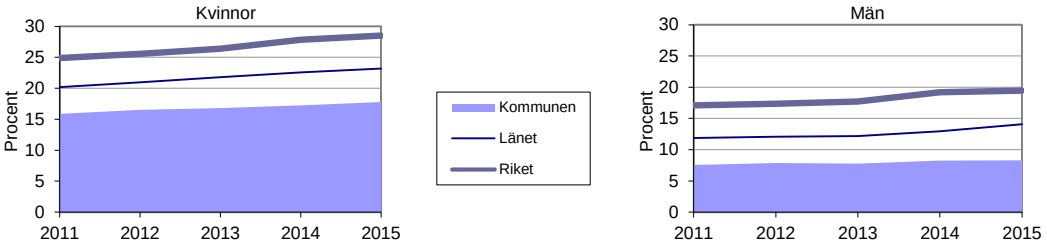

Öppen arbetslöshet samt arbetssökande i program med aktivitetsstöd (registerbaserad arbetskraft 16-64 år)

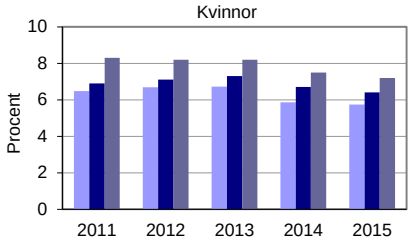

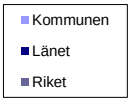

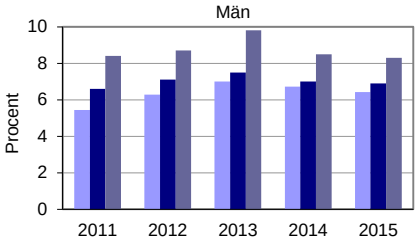

0

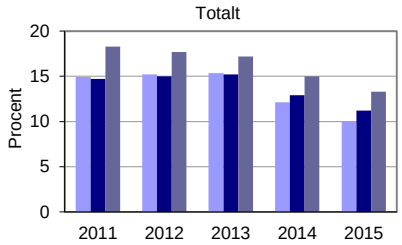

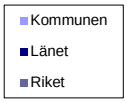

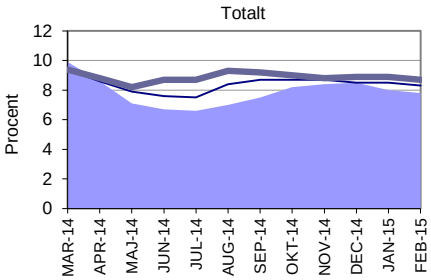

Antal varsel per 1 000 invånare

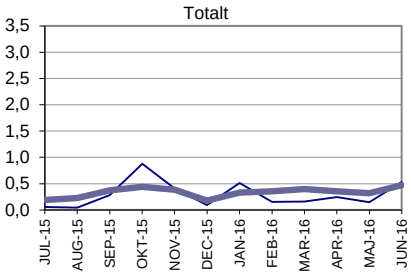

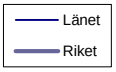

Största pendelströmmarna 2014

Inpendling från:	Kv	M	Tot	Utpendling till:	Kv	M	Tot
Sävsjö	179	237	416	Eksjö	334	220	554
Eksjö	158	248	406	Nässjö	155	203	358
Nässjö	139	249	388	Sävsjö	165	187	352
Hultsfred	59	124	183	Jönköping	90	138	228
Jönköping	44	88	132	Uppvidinge	67	101	168
Uppvidinge	42	48	90	Växjö	58	87	145
Växjö	19	45	64	Hultsfred	50	77	127
Malmö	6	22	28	Stockholm	32	35	67
Göteborg	11	15	26	Värnamo	6	19	25
Aneby	11	11	22	Göteborg	6	18	24

Totala pendlingsströmmar 2010-2014

År	Till	Från	Netto
2010	2 052	2 316	-264
2011	2 008	2 323	-315
2012	2 057	2 343	-286
2013	2 124	2 393	-269
2014	2 177	2 393	-216

Index över nyföretagande

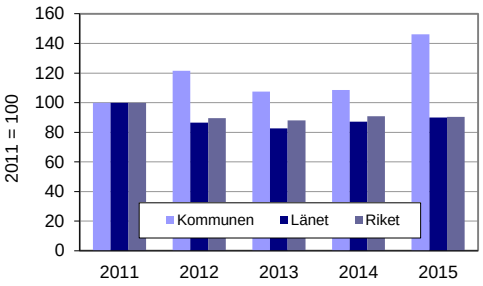

Under 2015 registrerades 136 nya företag i kommunen.

Medelinkomst i åldern 20-64 år, 2014

	Kommun	Län	Riket
Kvinnor	242 000	246 300	258 800
Män	319 000	320 900	329 100
Totalt	282 000	284 700	294 500

Förädlingsvärde (BRP) 2013

	Kommun	Län	Riket
Per capita	300 000	341 000	393 000
Per sysselsatt	626 000	685 000	818 000

Skattekraft 2016

Kommunen	
Total skattesats	32,77
varav kommunalskatt	21,51
Skatteunderlag, kr/inv	176 745
Skatteunderlag, index	91
Länet	
Medelvärde av skattesats	32,90
varav kommunalskatt	21,64
Skatteunderlag, kr/inv	182 546
Skatteunderlag, index	94
Riket	
Medelvärde av skattesats	32,10
varav kommunalskatt	20,75
Skatteunderlag, kr/inv	194 220
Skatteunderlag, index	100

Index över utvecklingen av BRP per capita

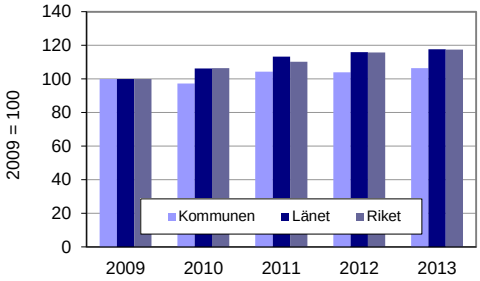

Kostnader per invånare, medelvärde 2015

	Kr/inv	Index
Kommunen	50 670	103
Länet	50 982	103
Riket	49 281	100

Kommunens kostnader per invånare 2015

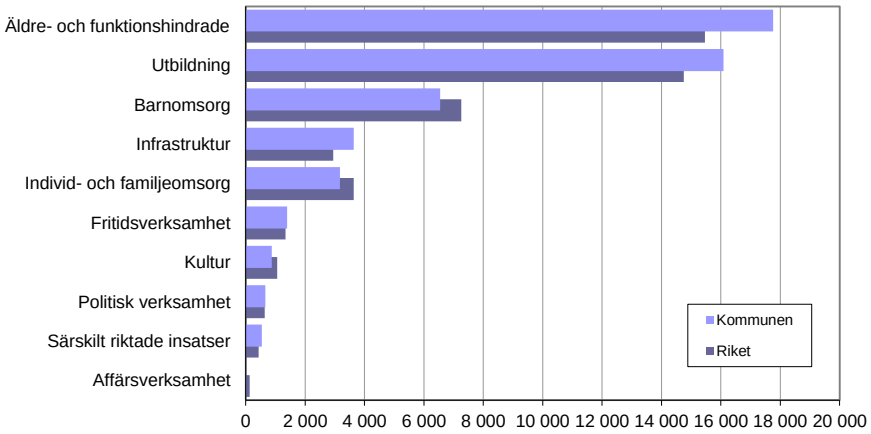

Färdigställda bostäder i nybyggda hus

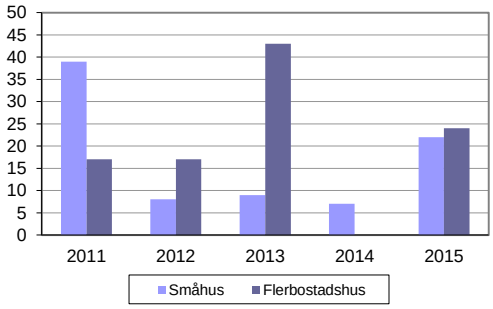

Försörjningskvot 2015

Kommunen	Länet	Riket
1,86	1,79	1,74

Uträkning: Befolkning (total) / befolkning (20-64 år)

Förväntad medellivslängd vid födelsen

Medelvärde 2010-2014

	Kv	M
Kommunen	84,2	80,2
Länet	84,0	80,3
Riket	84,2	80,6

Barnomsorg 2015

Inskrivna barn, procent

	Kommunen	Riket
Förskola, 1-5 år	77	83
Fritidshem, 6-9 år	73	84
Fritidshem, 10-12 år	17	21
Pedagogisk omsorg, 1-5 år	4	2
Pedagogisk omsorg, 6-9 år	0	0

Utsläpp av växthusgaser per invånare 2014

	ton/inv	Index
Kommunen	6,80	126
Länet	5,21	97
Riket	5,39	100

Aktivitets- och sjukersättning 2014

Procent av befolkningen (16-64 år)

	Kommunen	Länet	Riket
Heltid	4,2	4,4	4,3
Samtliga	6,4	6,5	5,8

Ålderspensionärer 2015

Procent av befolkningen (65- år)	%	Antal
Kommunen	23,3	6 265
Länet	20,7	71 920
Riket	19,8	1 947 227

Äldreomsorg 2015

Procent av befolkningen, 65 år och äldre

	Kommunen	Riket
Hemtjänst i ord. boende	13	12
Särskilda boendeformer	6	5

Procent av befolkningen, 80 år och äldre

	Kommunen	Riket
Hemtjänst i ord. boende	33	32
Särskilda boendeformer	18	17

Ohälsotal (antal dagar)

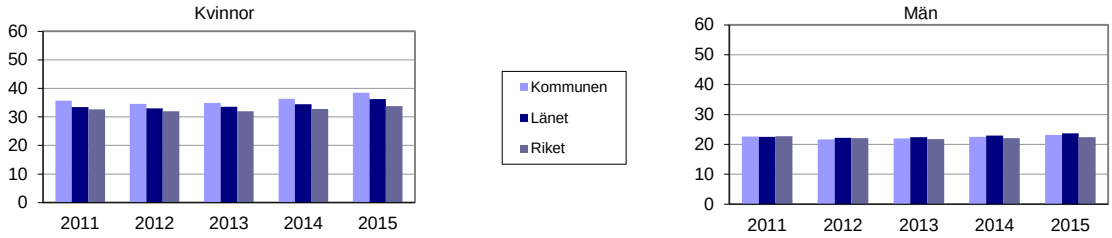

Anmälda brott per 1 000 invånare

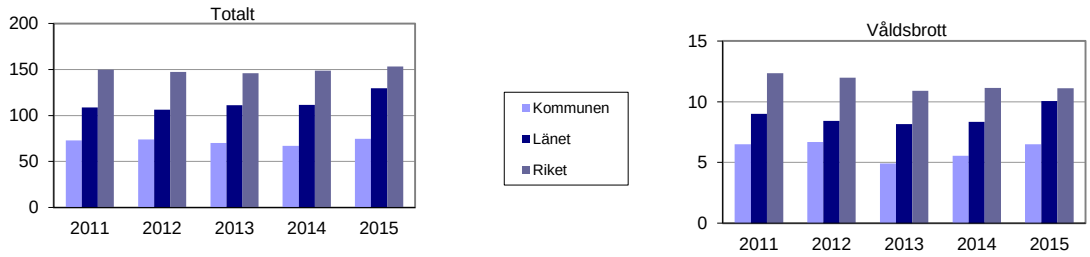

Region Jönköpings län

Anmälda varsel
Statistiken avser enbart varsel som berör mer än fem anställda.

Förvärvsarbetande
Personer folkbokförda 31 december undersökningsåret som har inkomst av arbete i november samma år.

Arbetslöshet
Arbetslöshetsmåttet bygger på andelen av registerbaserad arbetskraft (16-64 år) utan arbete.

I den totala arbetslösheten räknas öppet arbetslösa och arbetssökande i program med aktivitetsstöd

Barnomsorg
Den 1 juli 2009 ersattes begreppet familjedaghem med pedagogisk omsorg i skollagen.

Flyttningsöverskott
Flyttningsöverskott beräknas som skillnaden mellan antal in- och utflyttade.

Färdigställda bostäder
För flerbostadshus avses antalet färdigställda lägenheter.

Förädlingsvärde / BRP
BRP är den regionala motsvarigheten till bruttonationalprodukten (BNP). Det motsvarar värdet av all produktion av varor och tjänster i en region. BRP avser marknadspris i löpande priser. Alla regioners BRP summerar upp till BNP.

Nyföretagande
Med nyföretagande avses antalet nya aktiebolag, enskilda näringsidkare, handelsbolag och kommanditbolag.

Ohälsotal
Ohälsotalet definieras som antalet utbetalda dagar med sjuk- och aktivitetsersättning i åldern 16-64 år.

Dagar med sjuklön från arbetsgivare, d v s de två första veckorna av varje sjukdomsperiod, ingår inte i ohälsotalet.

Skatteunderlag
Kommunalt skatteunderlag utgörs av beskattningsbar förvärvsinkomst för fysiska personer. Skattekraften beräknas som skatteunderlag i kronor per invånare vid taxeringsårets ingång.

Utsläpp av växthusgaser
Avser det totala utsläppet av CO2, CH4, N2O, HFC, PFC och SF6 från samtliga sektorer.

KÄLLOR:

Arbetsförmedlingen
Bolagsverket
Brottsförebyggande rådet (BRÅ)
Försäkringskassan
KOLADA
Skolverket
Socialstyrelsen
Statistiska Centralbyrån (SCB)
Länsstyrelsernas emissionsdatabas