

9:00 -

Uppropslista nr. 1
 Regionfullmäktiges sammanträde den 9 april 2019 klockan 14:22:46.

| Ledamöter | Parti | Krets | Tjänstgörande ersättare | Närv. | Frånv. |
|----------------------------------|-------|-------|---|-------------|--------------|
| Rachel De Basso | (S) | Alla | | X | |
| Jonas Lind | (KD) | Alla | | X | |
| Malin Wengholm | (M) | Alla | | X | |
| Peter Iveroth | (KD) | Alla | | X | |
| Emilie Walfridsson | (C) | Alla | | X | |
| Olle Moln Teike | (SD) | Alla | | X | |
| Rune Backlund | (C) | Alla | | X | |
| Mikael Ekvall | (V) | Alla | | X | |
| Erik Hugander | (MP) | Alla | Jon Heinpalu | X | |
| Jakob Olofsgård | (L) | Alla | | X | |
| Mari Lindahl | (L) | Alla | | X | |
| Monica Persson | (MP) | Alla | | X | |
| Malin Ramlöv | (BA) | Alla | | X | |
| Marcus Eskdahl | (S) | Alla | | X | |
| Maria Frisk | (KD) | Alla | | X | |
| Eva Nilsson | (M) | Alla | | X | |
| Thomas Gustafsson | (S) | Alla | | X | |
| Anita Winberg | (SD) | Alla | | X | |
| Ann-Kristin Göransson | (S) | Alla | | X | |
| Anders Samuelsson | (C) | Alla | | X | |
| Elisabeth Englund | (KD) | Alla | Susanne Agerbring | X | |
| Thomas Bäuml | (M) | Alla | | X | |
| Håkan Sandgren | (S) | Alla | | X | |
| Anne Karlsson | (SD) | Alla | | X | |
| Kim Strand <i>GÅR 12:30</i> | (V) | Alla | Kristina Nero <i>KOMMER 12:30</i> | X | X |
| Irada Söderberg | (S) | Alla | | X | |
| Hans Jarstig | (KD) | Alla | Erik Lagärde | X | |
| Gun Lusth | (M) | Alla | Gunnel Svensson | X | |
| Simon Johansson | (S) | Alla | | X | |
| Robert Andersson | (SD) | Alla | | X | |
| Carl-Johan Lundberg | (M) | Alla | | X | |
| Liz Oswald | (S) | Alla | | X | |
| Kjell Ekelund | (S) | Alla | | X | |
| Elisabeth Wahlström | (M) | Alla | | X | |
| Linda Vestman | (S) | Alla | | X | |
| Martin Nedergaard-Hansen | (BA) | Alla | | X | |
| Helena Elmqvist <i>GÅR 16:30</i> | (SD) | Alla | <i>ARNZ LARSSON 16:30</i> | X | |
| Malin Olsson | (M) | Alla | | X | |
| Helena Stålhammar | (C) | Alla | | X | |
| Lennart Bogren | (C) | Alla | | X | |
| Jimmy Ekström | (L) | Alla | | X | |
| Elisabeth Töre | (V) | Alla | | X | |
| Sibylla Jämting | (MP) | Alla | | X | |
| Per Svenberg <i>GÅR 17:00</i> | (S) | Alla | <i>PETER HOUKKO 17:00</i> | X | |
| Ulf Svensson <i>GÅR 14:30</i> | (SD) | Alla | Håkan Karlsson Nyborg <i>KOMMER 14:30</i> | X | X |
| Linda Gerdin | (BA) | Alla | | X | |
| Anders Bengtsson | (M) | Alla | | X | |
| Aneth Amundsson | (S) | Alla | | X | |
| Mattias Ingeson | (KD) | Alla | Bengt Sverlander | X | |
| Leif Andersson | (C) | Alla | | X | |
| Transport: | | | | -48- | -2- |

Justeringsmännens signatur:

9/4/2019

50 0

Forts. uppropslista nr. 1 den 9 april 201

| Ledamöter | Parti | Krets | Tjänstgörande ersättare | Transport: | |
|-------------------------------------|-------|-------|--------------------------------------|------------|----------|
| | | | | 48 | 2 |
| | | | | Närv. | Frånv. |
| Jonas Nilsson | (S) | Alla | | X | |
| Maria Högberg | (SD) | Alla | | X | |
| Helen Skogelin Torvaldsson | (BA) | Alla | | X | |
| Anders Wilander | (M) | Alla | Bertil Nilsson | X | |
| Anki Stark | (S) | Alla | | X | |
| Pernilla Mårtensson | (KD) | Alla | | X | |
| Tobias Gyllensten | (S) | Alla | | X | |
| Elisabeth Werner <i>GÅR 14:30</i> | (SD) | Alla | Agnetha Lundberg <i>KOMMER 14:30</i> | X | X |
| Anders Gustafsson | (M) | Alla | | X | |
| Jeanette Söderström | (S) | Alla | Erik Wågman | X | |
| Monica Samuelsson | (KD) | Alla | | X | |
| Henrik Tvarnö | (S) | Alla | | X | |
| Ida Höglund <i>GÅR 16:45</i> | (BA) | Alla | — | X | |
| Azra Muranovic | (S) | Alla | | X | |
| Carina Källman | (M) | Alla | | X | |
| Raymond Pettersson | (C) | Alla | Pelle Philip | X | |
| Katja Ganekind | (SD) | Alla | | X | |
| Pia Skogsberg | (KD) | Alla | | X | |
| Bengt-Ove Eriksson <i>GÅR 14:30</i> | (V) | Alla | Tommy Bengtsson <i>KOMMER 14:30</i> | X | X |
| Desiré Törnqvist | (S) | Alla | | X | |
| Pontus Lundgren | (BA) | Alla | Frida Aronsson | X | |
| Samuel Godrén | (SD) | Alla | | X | |
| Lisbeth Andersson | (M) | Alla | | X | |
| Berry Liija | (S) | Alla | Amela Johansson | X | |
| Bengt Petersson | (C) | Alla | | X | |
| Magnus Bodenäs | (BA) | Alla | | | X |
| Arnold Carlzon | (KD) | Alla | | X | |
| Eva Eliasson | (S) | Alla | | X | |
| Anders Gustafsson | (SD) | Alla | | X | |
| Ann-Katrin Löfstedt | (M) | Alla | | X | |
| Anders Berglund | (S) | Alla | Fredrik Johansson | X | |
| SUMMA: | | | | 76 | 5 |

Justeringsmännens signatur:



Regionfullmäktige 2019-04-09

| Sammanställning av interpellationer | | | |
|-------------------------------------|-----------------------|----------------------------------|------------------|
| Nr | Från | Ärende | Till |
| 1 | Olle Moln Teike, SD | Val av ledamöter till Länsmuséet | Ordf i nämnd ANA |
| 2 | Anne Karlsson, SD | Fluorpenslingen behövs i skolan | Ordf i nämnd FS |
| 3 | Anders Gustafsson, SD | Biogasbussar i stadstrafik | Ordf i nämnd TIM |
| 4 | | | |
| 5 | | | |

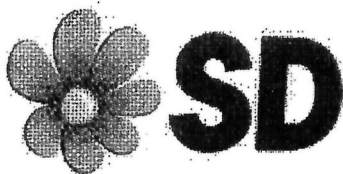

Region
Jönköpings län

2019 -03- 25

Dnr. EJL 2019/199

Interpellation | Till ordförande i nämnd för Arbetsmarknad, näringsliv och attraktivitet

Val av ledamöter till Länsmuséet

Val av ledamöter till olika organ inom ANA gjordes på nämnden 28/2.

När valet till Länsmuséet skulle göras föreslog SD en egen kandidat. Vi fick då svaret att detta val redan gjorts i ANAs presidie den 9/1.

Läser man presidieprotokollet från den 9/1 står det mycket riktigt att:

Presidiet föreslog representanter till muséet och att presidiet beslutar förrätta dessa val. Paragrafen förklaras också omedelbart justerad.

--

Vår uppfattning är att nämnden ska besluta om val till Länsmuséet. När vi på nämndsmötet ville föreslå en kandidat till Länsmuséet nekades detta med motiveringen att valen redan gjorts i presidiet.

Tittar man i delegationsordningen så framgår att beslut inte får delegeras till presidiet i ärenden som avser verksamhetens mål, inriktning, omfattning eller kvalitet.

Frågor:

- Varför utsåg presidiet ledamöter till Länsmuséet?
- Är detta förenligt med delegationsordning och praxis?
- Är du villig att ta om valet till Länsmuséet så alla partier får samma möjlighet att nominera en kandidat?

Olle Moln Teike

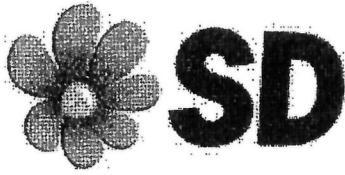

2019-03-27

Dnr. EJL 2019/199

Interpellation | Till ordförande i nämnd för Folkhälsa och sjukvård

Flourpenslingen behövs i skolan

I flera decennier har flourpensling i skolan bidragit till att ge våra barn goda förutsättningar till bra tandhälsa.

Från årsskiftet meddelas att flourpenslingen för barn i åk 5, 6 och 7 upphör på vissa skolor.

Sverigedemokraterna ogillar det beslutet. Det blir allt viktigare med förebyggande vård och flourpensling borde tillhöra den kategorin.

Munhälsan har länge varit god i länet men försämras nu bland de yngre barnen. Att i det läget avveckla flourpenslingen är ingen bra strategi. Förebyggande tandvård är en resurseffektiv insats som lönar sig!

För oss är det självklart att alla barn ska ha samma rätt till flourpensling oavsett var man går i skola.

Det är därför anmärkningsvärt att vissa skolor får behålla flourpenslingen medan den tas bort på andra.

Frågor:

- Hur stor är den ekonomiska besparingen av att bort flourpenslingen i åk 5, 6 och 7?
- På vilka skolor i länet kommer flourpenslingen finnas kvar?
- Hur har urvalet av skolor som får behålla flourpensling gjorts?

Anne Karlsson



Region
Jönköpings län

2019-04-01

Dnr.

2522019/199

3

Interpellation | Till ordförande i nämnd för Trafik Infrastruktur och Miljö

Biogasbussarna i stadstrafiken

För några veckor sedan exploderade en biogasbuss och brann upp vid Tegelbacken i Stockholm.

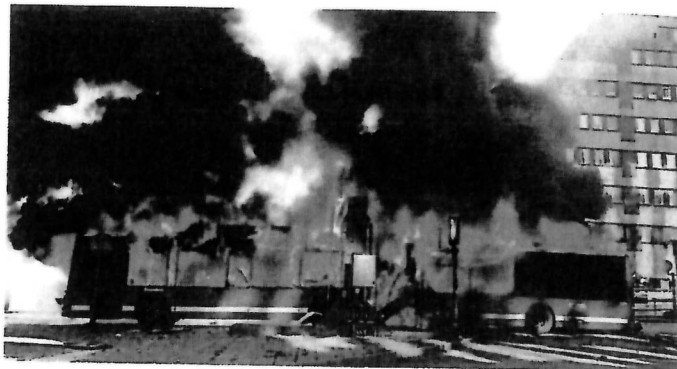

Region Jönköping kör med samma typ av biogasbussar i stadstrafiken vilket väcker frågor om passagerarnas säkerhet.

Misstanken om att motsvarande kan hända i Jönköping måste tas på allvar. Om bussen välter eller kolliderar vad händer då?

Från Sverigedemokraterna har vi sedan tidigare förespråkat elhybridbussar i kombination med miljödiesel istället för gasbussarna men ändå togs beslut att köpa in nya biogasbussar.

Frågor:

- Finns det risk att något liknande skulle kunna hända i Jönköping?
- Kommer de nya biogasbussarna ha likadan konstruktion med gastank på taket?
- Har Keolis mekaniker tillräcklig behörighet att serva biogasbussarna?

Anders Gustafsson

Anders Gustafsson

Svar på interpellation från Olle Moln Teike, Sverigedemokraterna – Val av ledamöter till Länsmuséet

I en interpellation från Olle Moln Teike, Sverigedemokraterna, ställs frågorna:

- Varför utsåg presidiet ledamöter till Länsmuséet?
- Är detta förenligt med delegationsordning och praxis?
- Är du villig att ta om valet till Länsmuséet så alla partier får samma möjlighet att nominera en kandidat?

Val av ledamöter, inför ny mandatperiod, till olika organ förrättades i slutet av december 2018, vilket var en och en halv månad senare än brukligt. Detta medförde i förlängningen att de val som nämnden arbetsmarknad, näringsliv och attraktivitet hade att genomföra också blev senarelagda till i slutet av februari 2019.

Nämndens presidium beredde 2019-01-09 de val som nämnden förväntades genomföra vid sammanträde 2019-02-28 och tog då hänsyn till den vädjan som inkommit från Länsmuséet att snarast möjligt utse ledamöter från Region Jönköpings län, eftersom mandatperioden för styrelsen gick ut vid årsskiftet. Beslut om att utse ledamöter togs av nämndens presidium 2019-01-09. Beslutet dokumenterades i presidiets protokoll och är noterat och diariefört i valärendet - RJL 2018/2492.

Vid nämndens sammanträde 2019-02-28 aktualiserades ärendet på nytt i samband med övriga val som nämnden hade att förrätta. Någon ändring av presidiets beslut gjordes ej.

Rune Backlund
Ordförande i nämnd för arbetsmarknad,
näringsliv och attraktivitet

Svar på interpellation från Anne Karlsson, Sverigedemokraterna – Fluorpenslingen behövs i skolan

I en interpellation från Anne Karlsson, Sverigedemokraterna, ställs frågorna:

- Hur stor är den ekonomiska besparingen av att ta bort fluorpenslingen i åk 5, 6 och 7?
- På vilka skolor i länet kommer fluorpenslingen finnas kvar?
- Hur har urvalet av skolor som får behålla fluorpenslingen gjorts?

Förändringen innebär ingen ekonomisk besparing utan resurser flyttas till omhändertagande av 1- och 2-åringar. De små barnen kallas till tandsköterska för munhälsokontroll. På det viset kan vi ge de barn som löper risk att få karies extra förebyggande insatser. Studier visar att man når bäst resultat genom att satsa på de allra minsta barnen.

Fluorlackningar kommer även fortsättningsvis att ske på vissa skolor i upptagningsområde kring folktandvårdsklinikerna i Öxnehaga, Råslätt, Sävsjö, Nässjö, Bodafors, Smålandsstenar, Gislaved, Gnosjö och Rydaholm.

Urvalet har skett genom att välja ut de områden som har sämst munhälsa. Detta kan vi se eftersom vi har statistik på alla barn som undersöks hos folktandvården.

Rachel De Basso
Ordförande i nämnd för folkhälsa och
sjukvård

Svar på interpellation från Anders Gustafsson, Sverigedemokraterna – Biogasbussar i stadstrafik

I en interpellation från Anders Gustafsson, Sverigedemokraterna, ställs frågorna:

- Finns det risk att något liknande skulle kunna hända i Jönköping?
- Kommer de nya biogasbussarna ha likadan konstruktion med gastank på taket?
- Har Keolis mekaniker tillräcklig behörighet att serva biogasbussarna?

Risken är liten att det som hände i Stockholm skulle kunna hända i Jönköping. Bussarnas körvägar är säkerställda och avstämde med Jönköpings kommun exempelvis med tanke på höjdnivåer i tunnlar och broar. Gasbussarna har inbyggda säkerhetssystem som innebär att gastankarna töms snabbt på gas exempelvis vid brand eller onormal tryckökning i tankarna.

Ja, gasbussar brukar ha tankarna på taket eftersom de är så utrymmeskrävande och det har också bedömts vara den säkraste platsen på fordon.

Ja, Länstrafiken har begärt in en lista på mekanikernas behörighet och fått en försäkran från Keolis att det inte finns några obehöriga mekaniker som reparerar eller utför service på biogasbussarna i Jönköping.

Marcus Eskdahl
Ordförande i nämnd för trafik,
infrastruktur och miljö

Regionfullmäktige 2019-04-09

Sammanställning av frågor

| Nr | Från | Ärende | Till |
|----|------------------------|--|--------------------------|
| 1 | Malin Wengholm, M | Fråga rörande införandet av BOS i Regionen | Rachel De Basso, ordf FS |
| 2 | Carl-Johan Lundberg, M | Fråga rörande införandet av BOS i Regionen | Maria Frisk, ordf RS |
| 3 | | | |
| 4 | | | |
| 5 | | | |

1

2019-04-08

Dnr: RSW 2019/1032

Fråga rörande införandet av BOS i Regionen

Frågan ställd av: Malin Wengholm (M), Regionråd

Frågan ställd till: Rachel De Basso (S), Ordförande FS

Fråga ställd: 2019-04-08, 08:30

Fråga: Kommer kliniskt verksamma medarbetare från referensgruppen löpande att ges inblick i och möjlighet att yttra sig över det nybildade arbetsutskottets arbete?



22

Den 2019/1052

Fråga rörande införandet av BOS i Regionen

Frågan ställd av: Carl-Johan Lundberg (M), Ledamot RS

Frågan ställd till: Maria Frisk (Kd), RS0

Fråga ställd: 2019-04-08, 08:30

Fråga: Försöker man genom det nybildade arbetsutskottet hemlighålla och utestänga den kliniska referensgruppen från det fortsatta arbetet med BOS?



Svar på fråga från Malin Wengholm, Moderaterna – Fråga rörande införande av BOS i Regionen

Malin Wengholm, Moderaterna, ställer frågan:

- Kommer kliniskt verksamma medarbetare från referensgruppen löpande att ges inblick i och möjlighet att yttra sig över det nybildade arbetsutskottets arbete?

Ja.

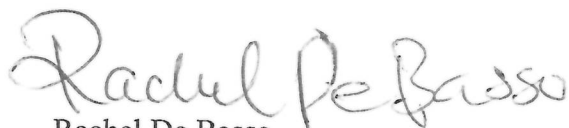

Rachel De Basso

Ordförande i nämnd folkhälsa och sjukvård

Svar på fråga från Carl-Johan Lundberg, Moderaterna – Fråga rörande införande av BOS i Regionen

Carl-Johan Lundberg, Moderaterna, ställer frågan:

- Försöker man genom det nybildade arbetsutskottet hemlighålla och utestänga den kliniska referensgruppen från det fortsatta arbetet med BOS?

Nej.



Maria Frisk
Regionstyrelsens ordförande

Regionfullmäktige

Val som ska förrättas vid regionfullmäktiges sammanträde den 9 april

1 Revisorer och ersättare för revisor i bolag och stiftelser

Förslag från regionrevisionen:

ALMI

Revisor: Thomas Werthén, M

Ersättare för revisor: Ronny Korsberg, MP

Bostadsbyggen

Revisor: Marianne Ericsson, V

Ersättare för revisor: Göte Wahlström, S

Folkhögskola (Stiftelsen Braheskolan, Visingsö)

Revisor: Göte Wahlström, S

Ersättare för revisor: Marianne Ericsson, V

Jönköpings läns folkrörelsearkiv

Revisor: Maria Lundblom Bäckström, KD

Ersättare för revisor: Marianne Ericsson, V

Jönköpings läns muséum

Revisor: Thomas Werthén, M

Ersättare för revisor: Göte Wahlström, S

Landstingets tvätter i Norrköping AB

Revisor: Maria Lundblom Bäckström, KD

Ersättare för revisor: Göte Wahlström, S

Samordningsförbundet Vätterbygden

Revisor: Östen Jonsson, C

Ersättare för revisor: Utset av kommunen för mandatperioden
2019-2022

Samordningsförbundet Högländet

Revisor: Per Hansson, L

Ersättare för revisor: Göte Wahlström, S

Samordningsförbundet Finnveden

Revisor: Östen Johnsson, C

Ersättare för revisor: Göte Wahlström, S

Smålands konstkiv
Revisor: Ronny Korsberg, MP
Ersättare för revisor: Göte Wahlström, S

Förslag:
Att fullmäktige utser ovanstående revisorer och ersättare.

2

RJL Val av ledamot och ersättare Lokalt näringsliv och turism

2018/
3405

Länsstyrelsen har i samband med begäran av ledamot och ersättare till Viltförvaltningsdelegationen också begärt ledamot och ersättare till Lokalt näringsliv och turism.

Johan Malm, C och Karin Larsson Salander, MP valdes 5 februari tillsammans ledamöter till Viltförvaltningsdelegationen.

Det är ett förtydligande att de har fått just detta uppdrag.

3

RJL Ersättare i patientnämnden

2019/
742

Bengt-Ove Eriksson har begärt entledigande från ovanstående uppdrag från och med 5 mars.

Förslag: Bevilja Bengt-Ove Eriksson, V, begärt entledigande

Till ersättare i patientnämnden efter Bengt-Ove Eriksson, V, utse Henrik Dinkell, V, Södra Bogesundsgatan 24 B, 554 73 Jönköping, 720814, mobil 076-0304037 tom 2022-12-31.

4

RJL Ersättare i nämnd för trafik, infrastruktur och miljö samt ledamot i Personaldelegationen

2019/
741

Mattias Ingesson, KD, har begärt entledigande från ovanstående uppdrag från och med 10 mars.

Förslag: Bevilja Mattias Ingesson, KD, begärt entledigande

Till ersättare i nämnd för trafik, infrastruktur och miljö efter Mattias Ingesson, KD, utse Pia Skogsberg, KD, Arlavägen 1, 330 27 Hestra, 761216, 070-952 16 01 tom 2022-12-31.

Till ledamot i personaldelegationen efter Mattias Ingesson, KD, utse Elisabeth Englund, KD, Mellbygatan 7, 563 32 Gränna, 620613, 073-9133218 tom 20122-12-31.

5

RJL Ledamot i AER

2019/ Rune Backlund har begärt entledigande för ovanstående uppdrag.
909

Förslag: Bevilja Rune Backlund, C, begärt entledigande.

Till ledamot i AER efter Rune Backlund, C, utse Sibylla Jämting, MP,
Rundstigen 8, 578 31 Aneby, 670402, 0707-64 88 87 tom 2022-10-14

6

RJL Ersättare i regionfullmäktige

2019/ Erik Westroth, SD har begärt entledigande från ovanstående uppdrag.
899

Förslag: Bevilja Erik Westroth, SD, begärt entledigande.

Enligt uppdrag

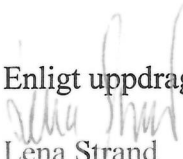
Lena Strand
Sekreterare